

คู่มือการใช้งาน

การออกหนังสือรับรองการประกอบธุรกิจ

1.1 การเข้าใช้งานระบบ

การเริ่มเข้าใช้งานระบบงานชั่งตวงวัด โดยการเปิดโปรแกรม Internet Explorer และทำการใส่ URL ดังนี้
Http://cbwm.dit.go.thหรือHttp://203.148.172.23 จากนั้นจะปรากฏหน้าหลักของโปรแกรมประยุกต์ระบบงานชั่งตวงวัด
ซึ่งเจ้าหน้าที่จะต้องกรอกชื่อและรหัสผ่านจากนั้นจึงกดปุ่ม Loginเพื่อเข้าใช้งานระบบฯ



รูปที่ 1 หน้าจอเข้าสู่ระบบงานชั่งตวงวัด

เมื่อ Login ผ่านจะเข้าสู่หน้าจอโปรแกรมมี 2หมวดการใช้งาน คือ หมวดการออกหนังสือประกอบธุรกิจ กับ
หมวดการชำระค่าธรรมเนียม

-หมวดการออกหนังสือประกอบธุรกิจจะเห็นเมนูที่ใช้สำหรับจัดการข้อมูล ประกอบด้วย 7 เมนู ดังนี้
แจ้งประกอบธุรกิจ พิมพ์หนังสือประกอบธุรกิจ แจ้งเตือนหมดอายุ ทะเบียน ประวัติหนังสือ รูปภาพเครื่องหมาย
เฉพาะตัว สรุปการแจ้งประกอบธุรกิจ และสรุปเวลาการทำรายการ

- หมวดการชำระค่าธรรมเนียมจะเห็นเมนูที่ใช้สำหรับจัดการข้อมูล ประกอบด้วย 1เมนู ดังนี้
หนังสือประกอบธุรกิจ แสดงดังรูป

แสดงชื่อผู้ใช้งานระบบ



รูปที่ 2 แสดงการใช้งานหมวดการออกหนังสือประกอบธุรกิจ กับ หมวดการชำระค่าธรรมเนียม

1.2 แจ้างประกอบธุรกิจ

ขั้นตอนที่ 1 การตรวจสอบมิให้ชื่อผู้ประกอบการซ้ำกัน

ผู้ใช้งานสามารถทำการค้นหาข้อมูล ชื่อผู้ประกอบการหรือชื่อบริษัท เพื่อตรวจสอบมิให้ชื่อซ้ำกันหรือเลขที่หนังสือรับรองซ้ำกันได้โดยวิธีการพิมพ์ระบุชื่อ ในช่องชื่อผู้ประกอบการหรือพิมพ์ระบุเลขที่ ในช่องเลขที่หนังสือรับรอง และกดปุ่มค้นหา และยังสามารถระบุจังหวัด เขต/อำเภอ รูปทรง และตัวอักษร ได้ เพื่อความรวดเร็วในการค้นหาแสดงดังรูป

ระบบงานซึ่งดวงวัด
สำนักซึ่งดวงวัด กรมการศาสนา

แจ้งประกอบธุรกิจซึ่งดวงวัด

ชื่อผู้ประกอบการ :
เลขที่หนังสือรับรอง :
จังหวัด : --= ไม่ระบุ --
เขต/อำเภอ : --= ไม่ระบุ --
รูปทรง : --= ไม่ระบุ --
ตัวอักษร :
ค้นหาข้อมูล
Excel

เพิ่มผู้ประกอบการ

ผู้ประกอบธุรกิจ ซึ่ง ดวง วัด

ยินดีต้อนรับคุณ : นางสาวขวัญใจ ใต้เงิน

รูปที่ 3 แสดงการใช้งานขั้นตอนที่ 1 การตรวจสอบมิให้ชื่อซ้ำกันหรือเลขที่หนังสือรับรองซ้ำกัน

ขั้นตอนที่ 2 การเพิ่มผู้ประกอบการ

ถ้าหลังจากการตรวจสอบ ไม่ปรากฏว่ามีชื่อซ้ำกันหรือเลขที่หนังสือรับรองซ้ำกันแล้ว กดปุ่มเพิ่มผู้ประกอบการกรอกรายละเอียดลงในช่องว่าง ให้ครบถ้วนสมบูรณ์ ถูกต้องตามความเป็นจริงเสร็จแล้วกดปุ่มบันทึก แสดงดังรูป

เพิ่มข้อมูลผู้ประกอบการ

ประเภท : บุคคลธรรมดา
คำนำหน้า : นาย
ชื่อ - สกุล :
สาขา :
สถานประกอบการ/ที่อยู่ : เลขที่ * หมู่ * ซอย ถนน
จังหวัด : --= กรุณาเลือก --
เขต / อำเภอ : --= กรุณาเลือก --
แขวง/ตำบล : --= กรุณาเลือก --
รหัสไปรษณีย์ :
โทรศัพท์ :
โทรสาร :
E-mail :
เลขประจำตัวผู้เสียภาษี :
เลขที่บัตรประจำตัวประชาชน :
ศักดิ์ X :
ศักดิ์ Y :
ผู้ประกอบการ :
โทรศัพท์ :
บันทึก ยกเลิก

ระบบงานซึ่งดวงวัด
สำนักซึ่งดวงวัด กรมการศาสนา

ยินดีต้อนรับคุณ : นางสาวขวัญใจ ใต้เงิน

รูปที่ 4 แสดงการใช้งานขั้นตอนที่ 2 การเพิ่มผู้ประกอบการ

ขั้นตอนที่ 3 การระบุประเภทธุรกิจ เพื่อคำนวณค่าธรรมเนียม

หลังจากกดปุ่มบันทึกแล้ว ยังสามารถแก้ไขรายละเอียดได้ โดยกดปุ่มแก้ไข ต่อจากนั้นระบุประเภทของธุรกิจ เลือกประเภทเครื่องฯ ระบุชนิดของเครื่องให้ถูกต้อง ใส่รายละเอียดของเครื่องหมายเหตุเฉพาะตัว ระบุรูปทรง ตัว อักษรที่ใช้ และทำการโหลดรูปภาพเครื่องหมายเหตุเฉพาะตัวเข้าสู่ระบบ จากนั้นระบบจะแสดงค่าธรรมเนียมที่ต้องชำระที่หน้าจอ เสร็จแล้วกดปุ่มบันทึก เสร็จสิ้นกระบวนการแจ้งประกอบธุรกิจ แสดงดังรูป

ยินดีต้อนรับคุณ : นางสาวขวัญใจ ใต้เงิน

ระบบงานซึ่งดวงวัด
สำนักซึ่งดวงวัด กรมการศาสนา

แจ้งประกอบธุรกิจซึ่งดวงวัด

วันที่ 14 มิถุนายน 2554
00 Day, 00:17:09

ข้อมูลผู้ประกอบการ

ชื่อผู้ประกอบการ : นาย dd dd
ที่อยู่ : 22 ม.2 ซ.ด ด.ค.บางขุนทอง อ.บางกรวย จ.นนทบุรี
เบอร์ติดต่อ : เบอร์โทรสาร :
อีเมล :

แจ้งประกอบธุรกิจใหม่

ประเภท : ผลิต นำเข้า ขาย ซ่อม ให้บริการ

เครื่อง : เครื่องซึ่ง ทุกชนิด
เครื่องดวง ทุกชนิด
เครื่องวัด ทุกชนิด

วันเริ่ม - สิ้นสุด : 14 มิถุนายน 2554 - 13 มิถุนายน 2555

รูปทรง : [= ไม่ระบุ =]
ตัวอักษร :
รูปภาพเครื่องหมาย :

ค่าธรรมเนียม : 2000 บาท

เลือกประเภทธุรกิจ
ประเภทเครื่อง ชนิดเครื่อง

เลือกใส่ ไฟล์รูปภาพ
เครื่องหมายการค้าของธุรกิจ

รูปที่ 5 แสดงการใช้งานขั้นตอนที่ 3 การระบุประเภทธุรกิจ เพื่อคำนวณค่าธรรมเนียม

ยินดีต้อนรับคุณ : นางสาวขวัญใจ ใต้เงิน

ระบบงานซึ่งดวงวัด
สำนักซึ่งดวงวัด กรมการศาสนา

แจ้งประกอบธุรกิจซึ่งดวงวัด

วันที่ 14 มิถุนายน 2554
00 Day, 00:01:35

ข้อมูลผู้ประกอบการ

ชื่อผู้ประกอบการ : นาย dd dd
ที่อยู่ : 22 ม.2 ซ.ด ด.ค.มหาสวัสดิ์ อ.พุทธมณฑล จ.นครปฐม
เบอร์ติดต่อ : เบอร์โทรสาร :
อีเมล :

แจ้งประกอบธุรกิจ เสร็จเรียบร้อยแล้ว!

คำแนะนำ
ผู้ประกอบการจะต้องชำระค่าธรรมเนียมประกอบธุรกิจ เป็นจำนวนเงิน 2000 บาท
เลขที่หนังสือประกอบธุรกิจที่ 0011038/2554

หากแผนกสามารถรับชำระค่าธรรมเนียมได้
กดปุ่มชำระค่าธรรมเนียม

หากแผนกไม่สามารถรับชำระค่าธรรมเนียมได้
กดปิด

รูปที่ 6 แสดงขั้นตอน การแจ้งประกอบธุรกิจ เสร็จเรียบร้อย

1.3 ขำระค่าธรรมเนียม

ผู้ใช้งานปุมสัญลักษณ์ตามรูปเพื่อ คำนวณขำระค่าธรรมเนียมและการออกใบเสร็จ แสดงดังรูป

ระบบงานซึ่งตวงวัด
ชำระค่าธรรมเนียมแจ้งประกอบธุรกิจซึ่งตวงวัด

หนังสือประกอบธุรกิจ

- แจ้งประกอบธุรกิจ
- พิมพ์หนังสือประกอบธุรกิจ [0]
- แจ้งเตือนหมดอายุ
- ทะเบียน ประวัติหนังสือ
- รูปภาพเครื่องทนายเฉพาะตัว
- สรุปการแจ้งประกอบธุรกิจ
- สรุปเวลาการทำงานการ

Monitor

- แจ้งประกอบธุรกิจ

ชำระค่าธรรมเนียม

- หนังสือประกอบธุรกิจ [1]

ข้อมูลหลัก

- ข้อมูลสิทธิหนังสือ

ชำระค่าธรรมเนียมแจ้งประกอบธุรกิจ ซึ่ง ตวง วัด

ลำดับ	เลขที่หนังสือ	ชื่อผู้ยื่น	ธุรกิจ	ประเภทเครื่อง	วันที่แจ้ง	ค่าธรรมเนียม
1	0011038/2554	นาย dd dd	ป่าเข้า	(เครื่องซึ่ง)	14 มิถุนายน 2554 (15:35)	2000.00

รูปที่ 7 แสดงขั้นตอน การขำระค่าธรรมเนียม

ระบบงานซึ่งตวงวัด
ชำระค่าธรรมเนียมแจ้งประกอบธุรกิจซึ่งตวงวัด

หนังสือประกอบธุรกิจ

- แจ้งประกอบธุรกิจ
- พิมพ์หนังสือประกอบธุรกิจ [0]
- แจ้งเตือนหมดอายุ
- ทะเบียน ประวัติหนังสือ
- รูปภาพเครื่องทนายเฉพาะตัว
- สรุปการแจ้งประกอบธุรกิจ
- สรุปเวลาการทำงานการ

Monitor

- แจ้งประกอบธุรกิจ

ชำระค่าธรรมเนียม

- หนังสือประกอบธุรกิจ [1]

ข้อมูลหลัก

- ข้อมูลสิทธิหนังสือ

ข้อมูลผู้ประกอบการ

วันที่ 14 มิถุนายน 2554
00 Day, 00:00:53

ชื่อผู้ประกอบการ: นาย dd dd
ที่อยู่: 22 ม.2 ซ.ด ด.ด ค.มหาสารสิทธิ์ อ.พุทธมณฑล จ.นครปฐม
เบอร์ติดต่อ: เบอร์โทรสาร:
อีเมล:

รายละเอียดการชำระเงิน

เลขที่หนังสือรับรอง :
วันที่แจ้งประกอบธุรกิจ :
ประเภท :

ประเภทเครื่อง	ค่าธรรมเนียม
1. ทนาย (เครื่องซึ่ง)	2000.00

ค่าธรรมเนียมที่ต้องชำระ **2000**

ชำระโดย :
 เงินสด เช็คบัญชีธนาคาร แคชเชียร์เช็ค

ใบเสร็จรับเงิน เลขที่ - เล่มที่ :
ชำระเงิน

รูปที่ 8 แสดงขั้นตอน การออกใบเสร็จ

ระบบงานซึ่งตวงวัด
ชำระค่าธรรมเนียมแจ้งประกอบธุรกิจซึ่งตวงวัด

หนังสือประกอบธุรกิจ

- แจ้งประกอบธุรกิจ
- พิมพ์หนังสือประกอบธุรกิจ [0]
- แจ้งเตือนหมดอายุ
- ทะเบียน ประวัติหนังสือ
- รูปภาพเครื่องทนายเฉพาะตัว
- สรุปการแจ้งประกอบธุรกิจ
- สรุปเวลาการทำงานการ

Monitor

- แจ้งประกอบธุรกิจ

ชำระค่าธรรมเนียม

- หนังสือประกอบธุรกิจ [1]

ข้อมูลหลัก

- ข้อมูลสิทธิหนังสือ

ข้อมูลผู้ประกอบการ

วันที่ 14 มิถุนายน 2554
00 Day, 00:03:55

ชื่อผู้ประกอบการ: นาย dd dd
ที่อยู่: 22 ม.2 ซ.ด ด.ด ค.มหาสารสิทธิ์ อ.พุทธมณฑล จ.นครปฐม
เบอร์ติดต่อ: เบอร์โทรสาร:
อีเมล:

ชำระเงินค่าธรรมเนียมหนังสือแจ้งประกอบธุรกิจ เสร็จเรียบร้อยแล้ว!

คำแนะนำ
ผู้ประกอบการจะต้องชำระค่าธรรมเนียมประกอบธุรกิจ เป็นจำนวนเงิน 2000 บาท ตามเลขที่หนังสือประกอบธุรกิจที่ 0011038/2554

พิมพ์ใบเสร็จรับเงิน พิมพ์หนังสือแจ้งประกอบธุรกิจ ปิด

รูปที่ 9 แสดงขั้นตอน การชำระเงินค่าธรรมเนียมหนังสือแจ้งประกอบธุรกิจ เสร็จเรียบร้อยแล้ว

เล่มที่ 6085



เลขที่ 304215

ใบเสร็จรับเงิน
ในราชการกรมการค้าภายใน
กระทรวงพาณิชย์

วันที่ 20 มิถุนายน พ.ศ. 2554

ได้รับเงินจาก บริษัท กิฟฟารีน สกายไลน์ ยูนิตี้ จำกัด
จำนวนเงิน 2,000.00 บาท (สองพันบาทถ้วน)
เป็นเงินค่า แฉ่งประกอบธุรกิจ : นำเข้า
เครื่อง : เครื่องชั่ง ชนิด : ทุกชนิด
คำขอเลขที่ : 0011578/2554

ผู้อำนวยการกลุ่มงานคลัง

พนักงานการเงิน

- หมายเหตุ
1. ใบเสร็จรับเงินนี้จะต้องมีลายเซ็นของพนักงานการเงินกับหัวหน้าฝ่ายการเงินและบัญชีลงนามจึงจะเป็นใบเสร็จรับเงินที่ถูกต้อง
 2. ถ้าชำระเงินเป็นเช็ค หรือตัวแลกเงิน ใบเสร็จรับเงินฉบับนี้จะสมบูรณ์ต่อเมื่อเจ้าหน้าที่ได้เรียกเก็บเงินตามเช็ค หรือตัวแลกเงินได้ครบถ้วนแล้ว

รูปที่ 9.1 ลักษณะของใบเสร็จ การชำระค่าธรรมเนียม

1.4 พิมพ์หนังสือรับรองการประกอบธุรกิจ

ผู้ใช้กดปุ่มสัญลักษณ์ตามรูปเพื่อ สั่งพิมพ์หนังสือประกอบธุรกิจ แสดงดังรูป

ระบบงานซึ่งตั้งวงวัด
สำนักซึ่งตั้งวงวัด กรมการศาสนา

พิมพ์หนังสือประกอบธุรกิจ

ชื่อผู้ประกอบการ :
เลขที่ :
จำนวน 1 รายการ

1. กดที่เมนูพิมพ์หนังสือ ตัวเลขที่อยู่ในวงเล็บด้านท้าย แสดงจำนวนรายการที่รอดำเนินการ

ลำดับ	เลขที่หนังสือรับรองฯ	ชื่อผู้ยื่น	ธุรกิจ	ประเภทเครื่อง	วันที่แจ้งประกอบฯ	ค่าธรรมเนียม	พิมพ์
1	0011038/2554	นาย dd dd	นำเข้า	(เครื่องซึ่ง)	14 มิถุนายน 2554 (15.35)	2000.00	

2. กดปุ่มเพื่อสั่งพิมพ์หนังสือ

รูปที่ 10 แสดงขั้นตอน การสั่งพิมพ์หนังสือประกอบธุรกิจ

ระบบงานซึ่งตั้งวงวัด
สำนักซึ่งตั้งวงวัด กรมการศาสนา

พิมพ์หนังสือประกอบธุรกิจ

ข้อมูลผู้ประกอบการ
ชื่อผู้ประกอบการ: นาย dd dd
ที่อยู่: 22 ม.2 ซ.ด ๓.๑ ต.มหาสวัสดิ์ อ.พุทธมณฑล จ.นครปฐม

สามารถดูวิธีการเพิ่มรายชื่อผู้อนุมัติได้จากหัวข้อที่ 1.11

เลือก	ชื่อผู้อนุมัติ	ตำแหน่งผู้อนุมัติ	การมอบอำนาจ	ตำแหน่งผู้มีอำนาจลงนาม
<input type="radio"/>	นายพงษ์ศักดิ์ อำไพพรรณ	นักวิชาการซึ่งดวงวัดชำนาญการพิเศษ	ปฏิบัติราชการแทน	ผู้อำนวยการสำนักซึ่งตั้งวงวัด
<input type="radio"/>	นาย จรุง สักดิ์พันธ์พนม	เจ้าพนักงานซึ่งดวงวัดอาวุโส	ปฏิบัติราชการแทน	ผู้อำนวยการสำนักซึ่งตั้งวงวัด
<input checked="" type="radio"/>	นาย จรินทร์ สหธารักษ์			ผู้อำนวยการสำนักซึ่งตั้งวงวัด
<input type="radio"/>	นายพงษ์ศักดิ์ อำไพพรรณ	นักวิชาการซึ่งดวงวัดชำนาญการพิเศษ	รักษาการแทน	ผู้อำนวยการสำนักซึ่งตั้งวงวัด

1. กดเลือก ชื่อผู้อนุมัติ

2. กดปุ่มพิมพ์หนังสือ

รูปที่ 11 แสดงขั้นตอน เลือกผู้อนุมัติหนังสือ

ระบบงานซึ่งตั้งวงวัด
สำนักซึ่งตั้งวงวัด กรมการศาสนา

พิมพ์หนังสือประกอบธุรกิจ

ข้อมูลผู้ประกอบการ
ชื่อผู้ประกอบการ: นาย dd dd
ที่อยู่: 22 ม.2 ซ.ด ๓.๑ ต.มหาสวัสดิ์ อ.พุทธมณฑล จ.นครปฐม

วันที่ 14 มิถุนายน 2554
00 Day, 00:02.28

แจ้งประกอบธุรกิจ เสร็จเรียบร้อยแล้ว!

คำแนะนำ
แจ้งประกอบธุรกิจ เสร็จเรียบร้อยแล้ว!

พิมพ์หนังสือประกอบธุรกิจ ปิด

กดปุ่มพิมพ์หนังสือ

รูปที่ 12 แสดงขั้นตอน แจ้งประกอบธุรกิจ พิมพ์หนังสือ เสร็จเรียบร้อยแล้ว



หนังสือรับรองเลขที่ 0011578/2554
แบบแจ้งเลขที่ 0011578/2554

แบบ ชว. 101

กรมการค้าภายใน

หนังสือรับรองการประกอบธุรกิจ

หนังสือรับรองนี้ออกให้เพื่อแสดงว่า

บริษัท กิฟฟารีน สกายไลน์ ยูนิตี้ จำกัด

สถานที่ประกอบกิจการตั้งอยู่เลขที่ 36/1 ถนนพระราม 6
แขวงสามเสนใน เขตพญาไท
กรุงเทพมหานคร

เป็นผู้ประกอบธุรกิจตามมาตรา 17 แห่งพระราชบัญญัติมาตราซั้งตวงวัด พ.ศ. 2542

ประกอบกิจการ	นำเข้า
เครื่อง	เครื่องซั้ง
ชนิด	ทุกชนิด

หนังสือรับรองฉบับนี้ใช้ได้จนถึง วันที่ 11 เดือน กรกฎาคม พ.ศ. 2555

ออกให้ ณ วันที่ 20 มิถุนายน 2554

(นายพงษ์ศักดิ์ อ้าไพพรรณ)

นักวิชาการซั้งตวงวัดชำนาญการพิเศษ ปฏิบัติราชการแทน

ผู้อำนวยการสำนักซั้งตวงวัด

พนักงานเจ้าหน้าที่



คำเตือน ผู้ได้รับหนังสือรับรองการประกอบธุรกิจต้องเสียค่าธรรมเนียมในการประกอบธุรกิจก่อนวันที่ครบการใช้หนังสือรับรองนี้

1.5 แจ้งเตือนหมดอายุ

ผู้ใช้งานสามารถทำการค้นหาข้อมูล ชื่อผู้ประกอบการหรือชื่อบริษัทเพื่อตรวจดูหนังสือรับรองที่จะหมดอายุได้ แสดงดังรูป

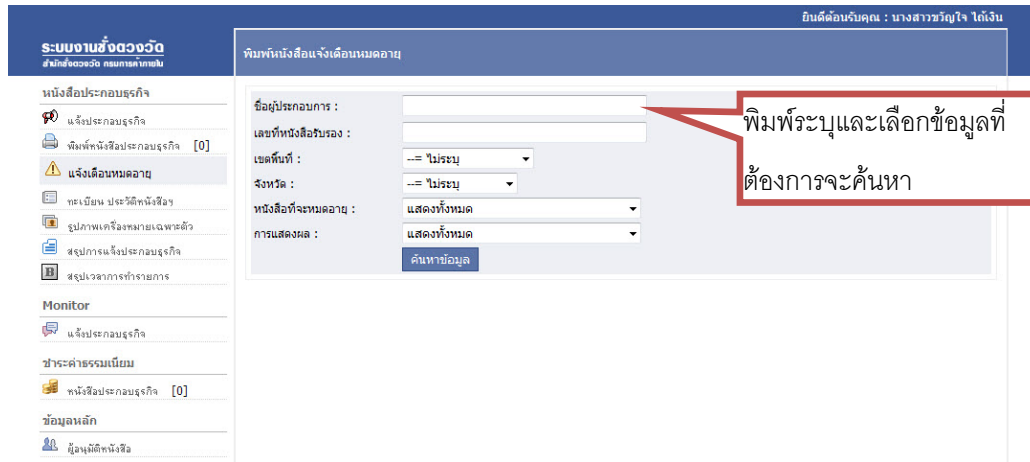

รูปที่ 13 แสดงการใช้งานการตรวจหาหนังสือรับรองที่จะหมดอายุ

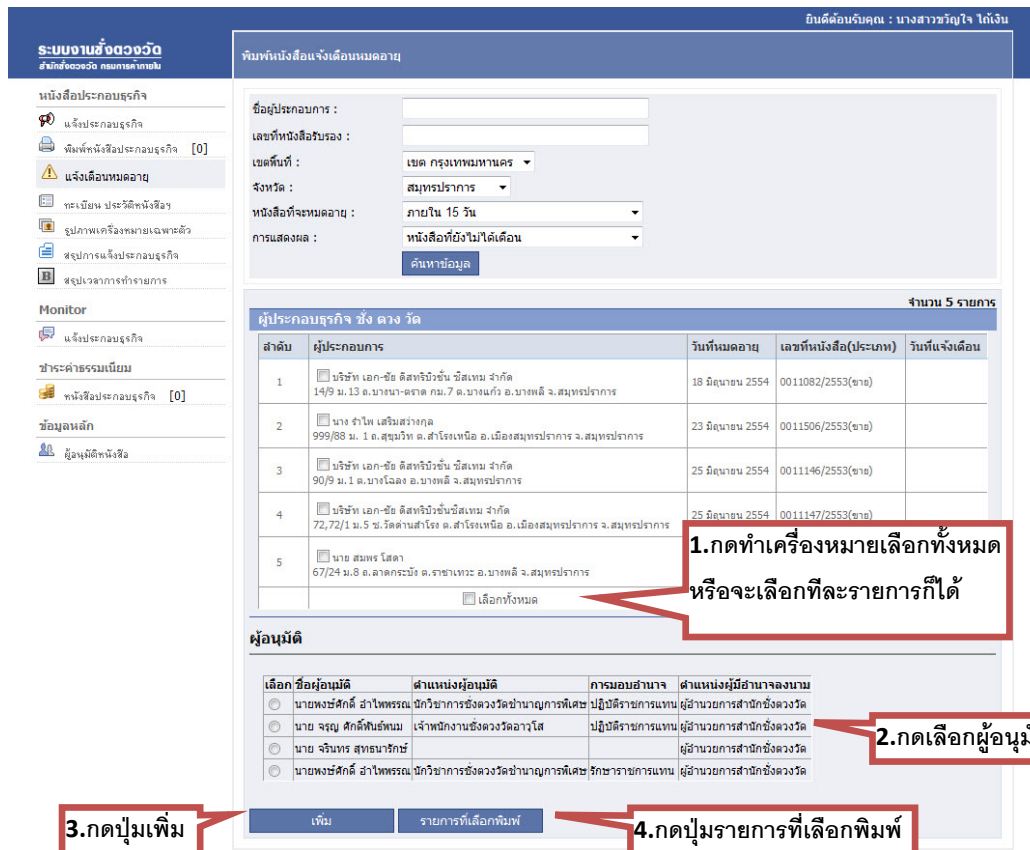

รูปที่ 14 แสดงการใช้งานการเลือกหนังสือเพื่อสั่งพิมพ์

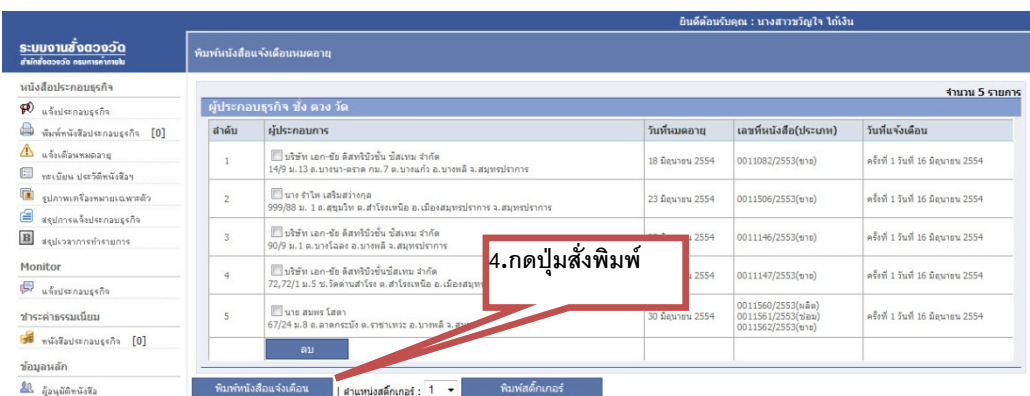

รูปที่ 15 แสดงการใช้งานการสั่งพิมพ์หนังสือแจ้งเตือนและพิมพ์สติ๊กเกอร์ที่อยู่เพื่อจัดส่ง



ที่ พณ 0405/

สำนักซึ่งตวงวัด
44/100 ถนนพบุรี 1
อ.เมือง จ.นนทบุรี 11000

เรื่อง การยื่นแบบแจ้งการประกอบธุรกิจเครื่องซึ่งตวงวัด

เรียน

สิ่งที่ส่งมาด้วย แบบแจ้งการประกอบธุรกิจเครื่องซึ่งตวงวัด ชุด

ตามที่ท่านได้รับหนังสือรับรองการประกอบธุรกิจเป็นผู้ประกอบธุรกิจ กำหนด 1 ปี ไว้แล้วนั้น บัดนี้หนังสือ
รับรองการประกอบธุรกิจจะสิ้นสุดอายุในวันที่

สำนักงานกลางซึ่งตวงวัดจึงแจ้งมายังท่าน เพื่อโปรดยื่นขอหนังสือรับรองการประกอบธุรกิจใหม่ และโปรด
กรอกข้อความลงในแบบแจ้งที่ได้แนบมาพร้อมทั้งลงลายมือชื่อให้ถูกต้อง แล้วนำไปยื่น ณ สำนักงาน กลางซึ่งตวงวัด
ก่อนวันที่หมดอายุ 10 วัน

สำหรับการลงลายมือในแบบแจ้งฯ และเอกสารประกอบทุกฉบับ หากเป็นนิติบุคคล ผู้ลงชื่อจะต้องเป็นผู้มี
อำนาจตามที่ได้จดทะเบียนไว้ และให้ประทับตราให้ถูกต้อง หรือถ้าจะลงชื่อเป็นภาษาต่างประเทศ ให้วงเล็บเป็น
ภาษาไทยด้วย พร้อมทั้งแนบสำเนาหนังสือรับรองบริษัทและหนังสือรับรองห้างหุ้นส่วนออกให้ไม่เกิน 1 ปี มาด้วย

ค่าธรรมเนียมในการออกหนังสือรับรองการประกอบธุรกิจ มีดังนี้

ผู้ประกอบธุรกิจในการ :

เครื่อง :

กำหนด 1 ปี รวมเป็นเงินทั้งสิ้น บาท ()

ผู้ยื่นแบบแจ้งจะยื่นขอได้คราวละไม่เกิน 1 ปี

จึงเรียนมาเพื่อทราบ

ขอแสดงความนับถือ

()

ส่วนส่งเสริมและพัฒนาซึ่งตวงวัด

โทร. 0 2547 4354

โทรสาร 0 2547 4352

1.6 ทะเบียน ประวัติหนังสือ

ผู้ใช้งานสามารถทำการค้นหาข้อมูล ชื่อผู้ประกอบการหรือชื่อบริษัทเพื่อตรวจสอบข้อมูลต่างๆและสั่งพิมพ์อีกครั้ง แสดงดังรูป

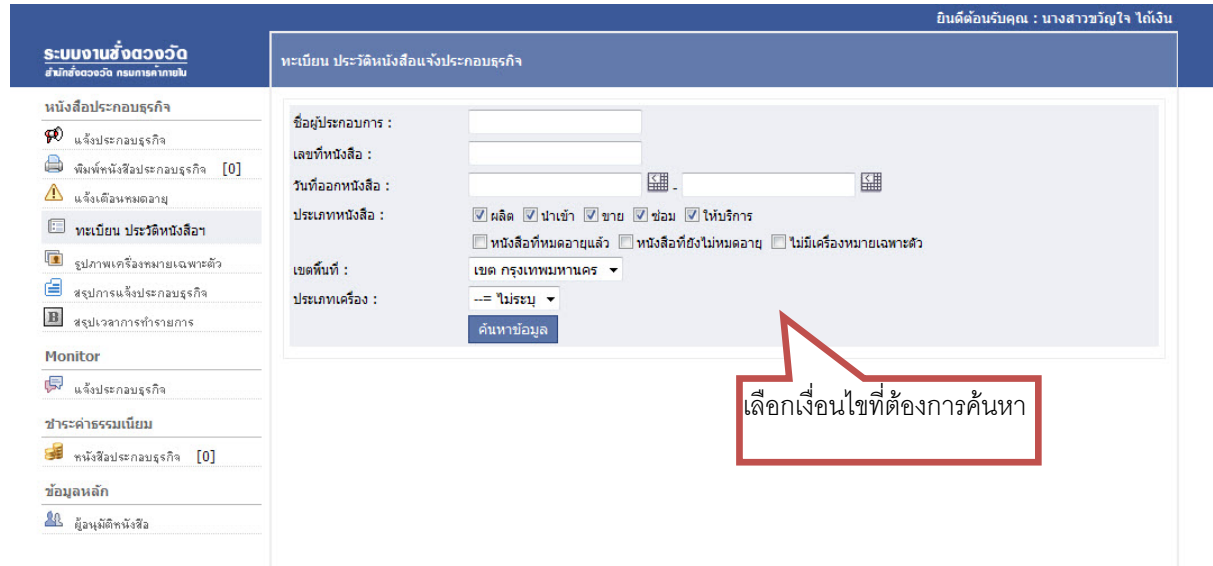

รูปที่ 16 แสดงการใช้งานการค้นหาทะเบียน ประวัติหนังสือ

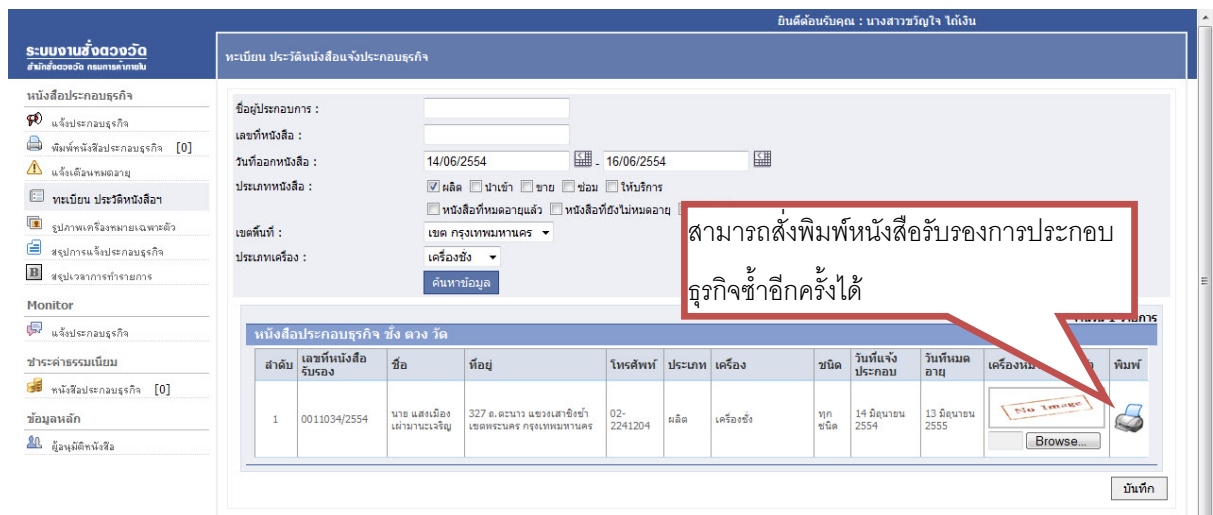

รูปที่ 17 แสดงการใช้งานการสั่งพิมพ์หนังสือซ้ำใหม่อีกครั้ง

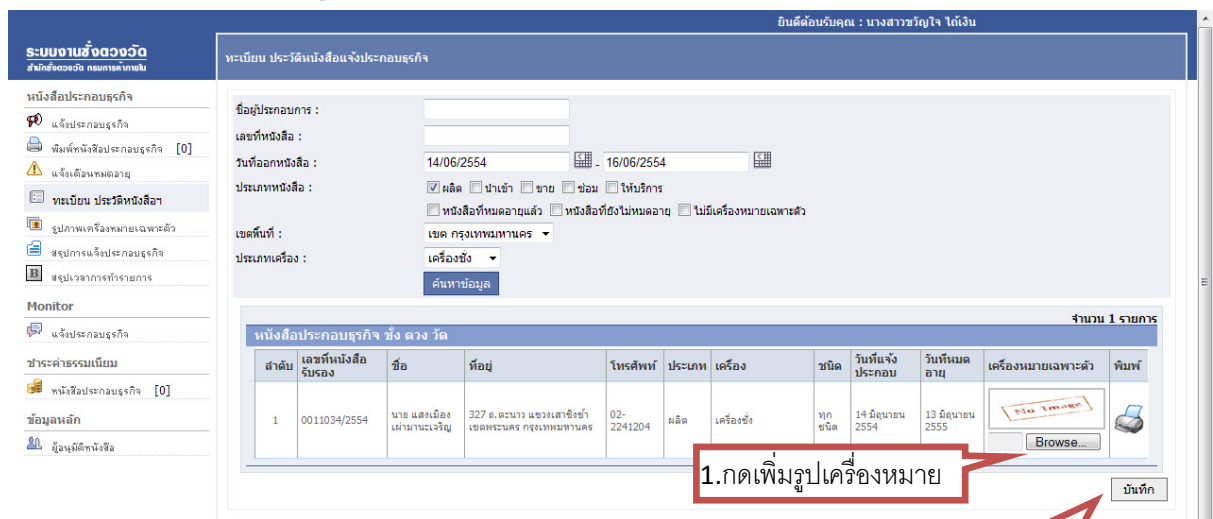

รูปที่ 17.1 แสดงการใช้งานการเพิ่มเติมเครื่องหมายเฉพาะตัว

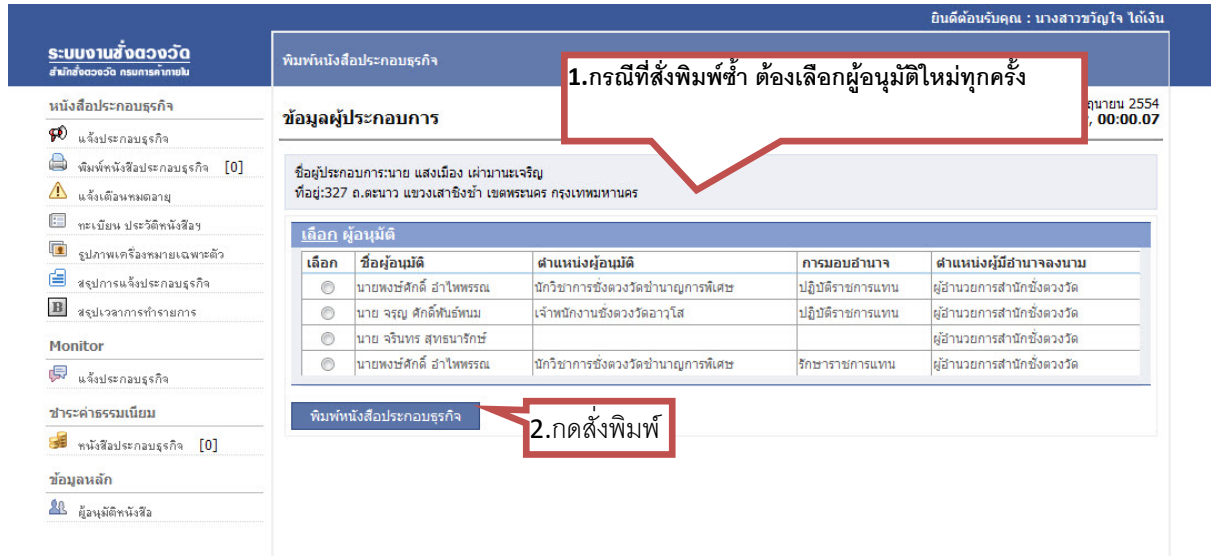

รูปที่ 18 แสดงการใช้งานการสั่งพิมพ์ประวัติหนังสือเสร็จเรียบร้อยแล้ว

1.7 รูปภาพเครื่องหมายเฉพาะตัว

ผู้ใช้งานสามารถทำการค้นหารูปภาพเครื่องหมายเฉพาะตัว ของผู้ประกอบการเพื่อตรวจสอบดูข้อมูลต่างๆได้ แสดงดังรูป

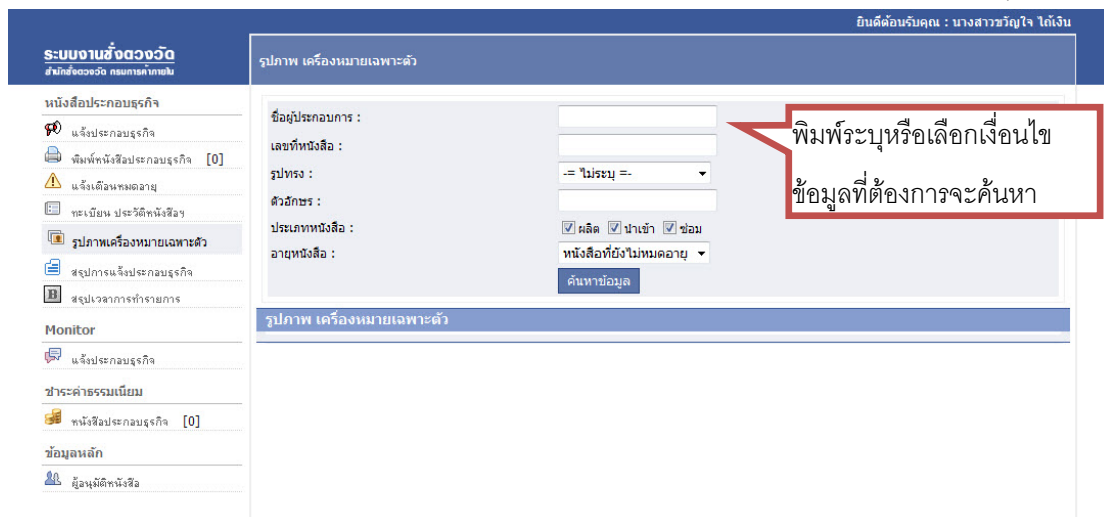

รูปที่ 19 แสดงการใช้งานการค้นหารูปภาพเครื่องหมายเฉพาะตัว

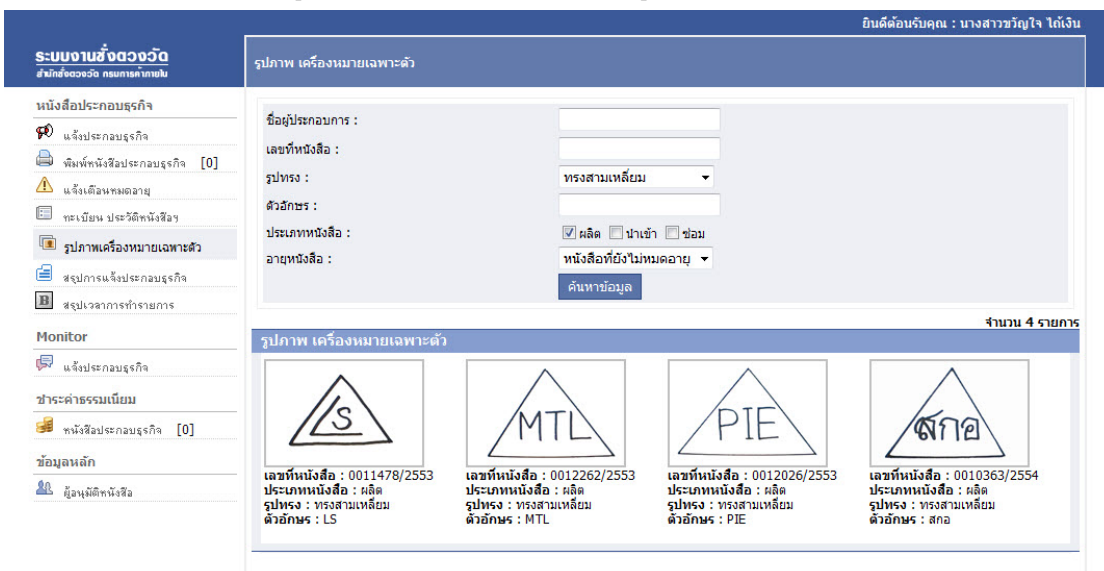

รูปที่ 20 แสดงผลการค้นหารูปภาพเครื่องหมายเฉพาะตัว

1.8 สรุปการแจ้งประกอบธุรกิจ

ผู้ใช้งานสามารถตรวจสอบดูข้อมูลสรุปการแจ้งประกอบธุรกิจในแต่ละรายการต่อวันหรือสัปดาห์ได้ แสดงดังรูป

วันที่ : 14/06/2554 ถึงวันที่ : 16/06/2554

เลือกวันที่ที่ต้องการจะค้นหา

รายการ	ผลิต			นำเข้า			ขาย			ซ่อม			ให้บริการ		
	จำนวน	ราย	รวม	จำนวน	ราย	รวม	จำนวน	ราย	รวม	จำนวน	ราย	รวม	จำนวน	ราย	รวม
เครื่องซี/วาง/รีด	-	-	-	-	-	-	-	-	-	-	-	-	-	-	-
เครื่องรีด/วาง	-	-	-	-	-	-	-	-	-	-	-	-	-	-	-
เครื่องซี/รีด	-	-	-	-	-	-	-	-	-	-	-	-	-	-	-
เครื่องวาง/รีด	-	-	-	-	-	-	-	-	-	-	-	-	-	-	-
เครื่องรีด	1	1	1,000	4	4	8,000	-	-	-	-	-	-	-	-	
เครื่องวาง	-	-	-	-	-	-	-	-	-	-	-	-	-	-	-
เครื่องรีด	-	-	-	-	-	-	-	-	-	-	-	-	-	-	-
รวม	1	1	1,000	4	4	8,000	-	-	-	-	-	-	-	-	-

รูปที่ 21 แสดงการใช้งานการสรุปการแจ้งประกอบธุรกิจ

1.9 สรุปเวลาการให้บริการ

ผู้ใช้งานสามารถตรวจสอบดูข้อมูลสรุปเวลาการให้บริการ ในแต่ละรายการต่อวันหรือสัปดาห์ได้ แสดงดังรูป

วันที่แจ้ง : 14/06/2554 ถึง : 16/06/2554

พิมพ์ระบุหรือเลือกวันที่ที่ต้องการจะค้นหา

เลขที่หนังสือ	วันที่แจ้งประกอบ	ประเภท	ชื่อผู้ยื่น	เริ่มต้น	จ่ายเงิน	จัดพิมพ์	สิ้นสุด	รวม
0011038/2554	14 มิถุนายน 2554	นำเข้า	นาย dd dd	15.35 น.	15.48 น.	16.23 น.	16.28 น.	53 นาที
0011037/2554	14 มิถุนายน 2554	นำเข้า	นาย dd dd	15.34 น.	15.34 น.	15.35 น.	15.40 น.	6 นาที
0011036/2554	14 มิถุนายน 2554	นำเข้า	นาย dd dd	15.25 น.	15.27 น.	15.32 น.	15.37 น.	12 นาที
0011035/2554	14 มิถุนายน 2554	นำเข้า	นาย dd dd	15.20 น.	15.21 น.	15.33 น.	15.38 น.	18 นาที
0011034/2554	14 มิถุนายน 2554	ผลิต	นาย แสงเมือง เหนือมาเจริญ	10.16 น.	10.17 น.	10.20 น.	10.25 น.	9 นาที
0011033/2554	1 มิถุนายน 2554	นำเข้า	ทำงานส่วนจำกัด เค.ที.เฮนเนอริลเทรดดิ้ง	13.35 น.	13.36 น.	13.36 น.	13.41 น.	6 นาที
0011032/2554	31 พฤษภาคม 2554	ขาย	บริษัท ดราคิว จำกัด	10.36 น.	10.36 น.	10.40 น.	10.45 น.	9 นาที
0011031/2554	31 พฤษภาคม 2554	นำเข้า	บริษัท สหริม โพรตีส จำกัด	10.28 น.	10.28 น.	13.32 น.	13.37 น.	5 น. ชม.
0011030/2554	31 พฤษภาคม 2554	ขาย	นางสาว กัญญา วรรณดำรงเดช	10.22 น.	10.24 น.	10.24 น.	10.29 น.	7 นาที
0011029/2554	3 พฤษภาคม 2554	นำเข้า	นาย pudnana	10.43 น.	10.43 น.	10.44 น.	10.49 น.	6 นาที

รูปที่ 22 แสดงการใช้งานการสรุปเวลาการทำรายการ

1.10 Monitor การแจ้งประกอบธุรกิจ

ผู้ใช้งานสามารถตรวจสอบข้อมูลการแจ้งประกอบธุรกิจ ว่าตอนนี้การทำรายการในแต่ละรายถึงขั้นตอนใดแล้วได้ แสดงดังรูป

เลขที่หนังสือ	วันที่แจ้งประกอบ	ประเภท	ชื่อผู้ยื่น	ชำระเงิน	พิมพ์หนังสือ	เริ่มต้น	จ่ายเงิน	จัดพิมพ์	สิ้นสุด	รวม
2110030/2554	6 มิถุนายน 2554	ชาย	นาย สุวิทย์ กิ่งพงษ์ประพันธ์	❌	✅	10.05 น.		10.14 น.	10.19 น.	14 นาที
2110029/2554	3 มิถุนายน 2554	ชาย	บริษัท ปราโมทย์ แดจอร์จส์	✅	✅	10.17 น.	09.38 น.	10.26 น.	10.31 น.	14 นาที
2110028/2554	31 พฤษภาคม 2554	ผลิต	บริษัท แดจอร์จส์	❌	✅	09.14 น.		09.16 น.	09.21 น.	7 นาที
2110027/2554	31 พฤษภาคม 2554	ซ่อม	บริษัท แดจอร์จส์	✅	✅	09.08 น.	10.38 น.	09.11 น.	09.16 น.	8 นาที
2110026/2554	31 พฤษภาคม 2554	ชาย	นาย แดจอร์จส์	❌	✅	09.01 น.		09.03 น.	09.08 น.	7 นาที
2110025/2554	31 พฤษภาคม 2554	ซ่อม	บริษัท มิตร ไทบูลย์	✅	✅	08.42 น.	10.32 น.	08.49 น.	08.54 น.	12 นาที
2110024/2554	31 พฤษภาคม 2554	ชาย	บริษัท มิตร ไทบูลย์	❌	✅	08.36 น.		08.39 น.	08.44 น.	8 นาที
2110023/2554	23 พฤษภาคม 2554	ซ่อม	บริษัท สวรรค์ คำสี	✅	✅	08.42 น.	10.46 น.	08.54 น.	08.59 น.	17 นาที
2110022/2554	20 พฤษภาคม 2554	ชาย	นาย มีศักดิ์ แก้วภา	❌	✅	10.16 น.		10.18 น.	10.23 น.	7 นาที
2110021/2554	20 พฤษภาคม 2554	ชาย	นาย มีศักดิ์ แก้วภา	✅	✅	10.11 น.	09.31 น.	10.13 น.	10.18 น.	7 นาที
2110020/2554	20 พฤษภาคม 2554	ชาย	สยามโกลบอลเฮาส์	❌	✅	10.02 น.		10.04 น.	10.09 น.	7 นาที
2110019/2554	6 พฤษภาคม 2554	ชาย	นาย เลียนไชย มั่นภาควิวัฒน์	✅	✅	14.46 น.	09.28 น.	14.48 น.	14.53 น.	7 นาที
2110018/2554	6 พฤษภาคม 2554	ชาย	ห้างหุ้นส่วนจำกัด โกลบอลซอกก่อสร้าง	❌	✅	13.30 น.		13.38 น.	13.43 น.	13 นาที
2110017/2554	3 พฤษภาคม 2554	ชาย	บริษัท เอ็มเส็ง 2003 จำกัด	✅	✅	13.16 น.	15.27 น.	13.21 น.	13.26 น.	10 นาที
2110016/2554	20 เมษายน 2554	ชาย	นางสาว วิไลวรรณ สิมเภา	❌	✅	14.27 น.		14.29 น.	14.34 น.	7 นาที
2110015/2554	4 เมษายน 2554	ชาย	บริษัท มิยะ สีสถิตวงษ์พันธ์	✅	✅	12.43 น.	11.33 น.	12.47 น.	12.52 น.	9 นาที
2110014/2554	24 มีนาคม 2554	ชาย	บริษัท จีระศักดิ์ อินทร์เลิศฤทธิ์	❌	✅	11.19 น.		11.21 น.	11.26 น.	7 นาที
2110013/2554	21 มีนาคม 2554	ชาย	บริษัท สันติ พรไพโรจน์	✅	✅	09.36 น.	11.16 น.	09.41 น.	09.46 น.	10 นาที
2110012/2554	14 มีนาคม 2554	ชาย	นาย สุศักดิ์ กังเลิศพรไพโรจน์	✅	✅	10.37 น.		10.39 น.	10.44 น.	7 นาที
2110011/2554	14 มีนาคม 2554	ชาย	นางสาว ศฉฉิ พิสุทธิรังษีไพศาล	✅	✅	10.31 น.		10.33 น.	10.38 น.	7 นาที

รูปที่ 23 แสดงการใช้งานการ Monitor การแจ้งประกอบธุรกิจ

1.11 ผู้อนุมัติหนังสือ

ผู้ใช้งานสามารถกดเพิ่มรายชื่อผู้อนุมัติหนังสือหรือลบเปลี่ยนแปลงข้อมูลได้ แสดงดังรูป

2. พิมพ์ข้อมูลผู้อนุมัติไปในช่องที่ต้องการ แล้วกดปุ่มเพิ่ม ดูตัวอย่างการป้อนข้อมูลได้จากรูปขวามือ

1. เลือกเมนู
ผู้อนุมัติหนังสือ

ลำดับ	ชื่อผู้อนุมัติ	ตำแหน่งผู้อนุมัติ	การมอบอำนาจ	ตำแหน่งผู้มีอำนาจลงนาม	ลบ
1	นายเพชรศักดิ์ อ่ำไพฑรพร	นักวิชาการส่งเสริมการค้าชายแดนพิเศษ	ปฎิบัติราชการแทน	ผู้อำนวยการสำนักส่งเสริมการค้า	<input type="checkbox"/>
2	นาย จงยุทธ สัตติกันันต์	เจ้าพนักงานส่งเสริมการค้าชายแดน	ปฎิบัติราชการแทน	ผู้อำนวยการสำนักส่งเสริมการค้า	<input type="checkbox"/>
3	นาย จรินทร์พร สุธงษาภิรักษ์			ผู้อำนวยการสำนักส่งเสริมการค้า	<input type="checkbox"/>
4	นายเพชรศักดิ์ อ่ำไพฑรพร	นักวิชาการส่งเสริมการค้าชายแดนพิเศษ	รักษาการแทน	ผู้อำนวยการสำนักส่งเสริมการค้า	<input type="checkbox"/>

3. แสดงข้อมูลผู้อนุมัติที่ทำการเพิ่มลงไปในระบบ

รูปที่ 23 แสดงการใช้งานการเพิ่มรายชื่อผู้อนุมัติหนังสือหรือลบเปลี่ยนแปลงข้อมูล

1.12 ปัญหาการใช้งานระบบ (กรณีสั่งพิมพ์ไม่ได้)

ถ้าไม่สามารถสั่งพิมพ์ได้ ให้ทำตามขั้นตอน ดังนี้

1. เปิดโปรแกรม Internet Explorer เลือก Tools → Internet options

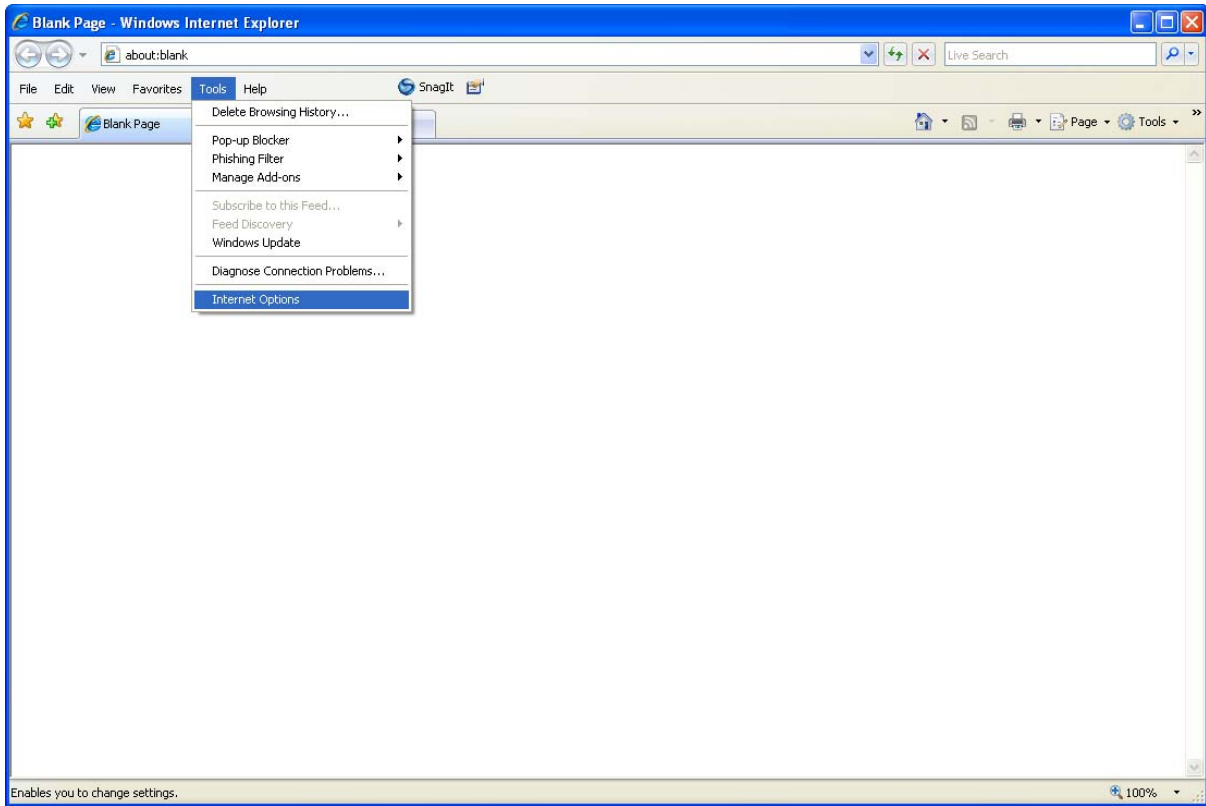

2. ระบบจะเปิดหน้าต่างให้ใหม่ เลือก Tap Privacy

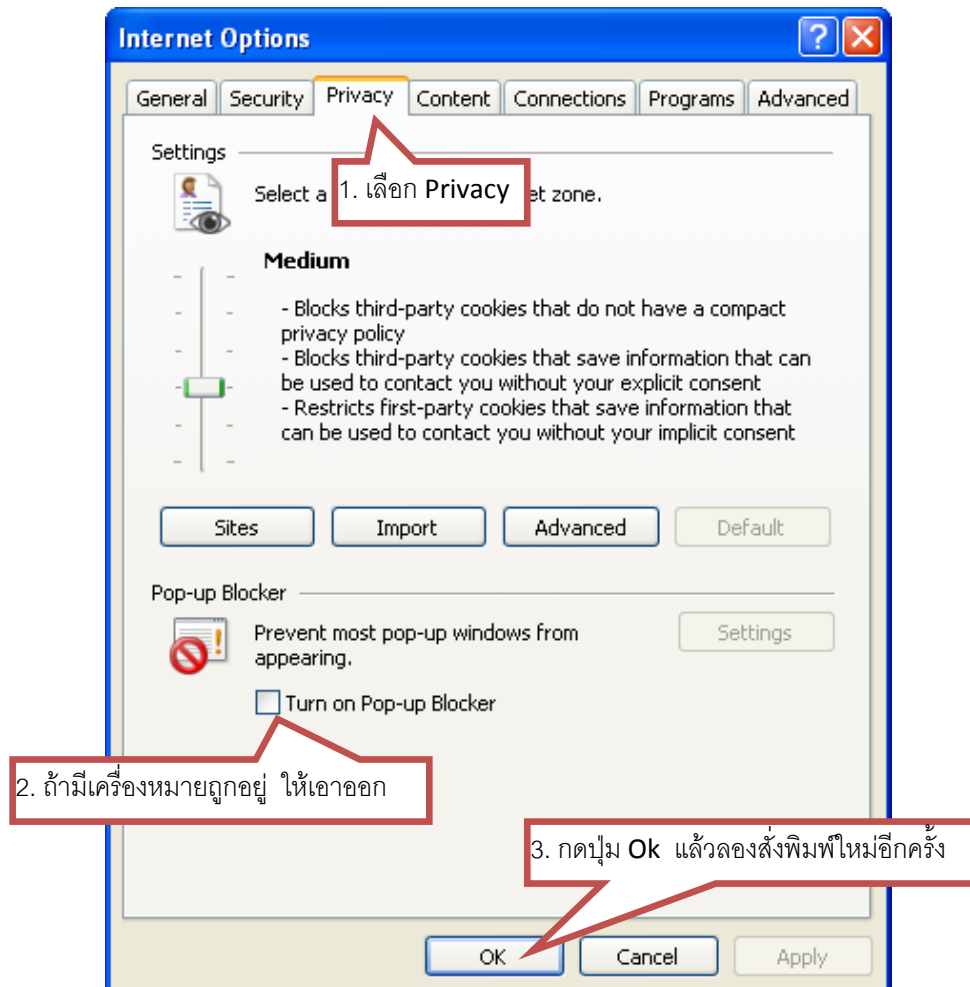

1.13 ปัญหาการใช้งานระบบ (กรณีเข้าใช้งานระบบไม่ได้)

1. ถ้าไม่มี E-mail ที่เป็น @dit.go.th ให้ Download แบบฟอร์มการขอใช้ E-mail ได้ที่ <http://www.dit.go.th/RegisEmail.doc> หรือจำ password ไม่ได้ ให้โทรแจ้งไปยังกรมการค้าภายใน ศูนย์เทคโนโลยีสารสนเทศ 02-5075579 หรือ it@dit.go.th Fax : 025075578
ถ้า E-mail ที่ขอกับทางศูนย์เทคโนโลยีสารสนเทศแล้ว รมกวนโทรแจ้งที่บริษัทจีโอเมติก ด้วยครับ
2. ถ้ามีปัญหาการใช้งานระบบงานซึ่งตวงวัด ติดต่อได้ที่
บริษัท จีโอเมติกเทคโนโลยีจำกัด
โทร 02-8953317 ต่อ 502 หรือ 503
E-mail : pudinan.k@geomatic.co.th หรือ pudinan@hotmail.com
ติดต่อคุณภูตินันท์ คุณศักดิ์ชัย คุณพานิช คุณชัยณรงค์